

18 MARS 1931  
S

Dossier 18.47<sup>A</sup>  
PLAN N° 812

M. Les THOMAS  
Architecte-Expert  
Boulevard I. Bockstal 17  
BRUXELLES-LAECHE

PROPRIÉTÉ DE Monsieur Jules BOTTEMANNE  
BOULEVARD EMILE BOCKSTAL, N° 285, A BRUXELLES-LAECHE  
PROJET POUR LA CONSTRUCTION D'UNE MAISON DE RAPPORT  
BÂTIMENT D'HABITATION Plans Terriers Echelle 2%

Joint à ma demande de ce jour.  
BRUXELLES-LAECHE, le 18 MARS 1931

J. Bottemanne

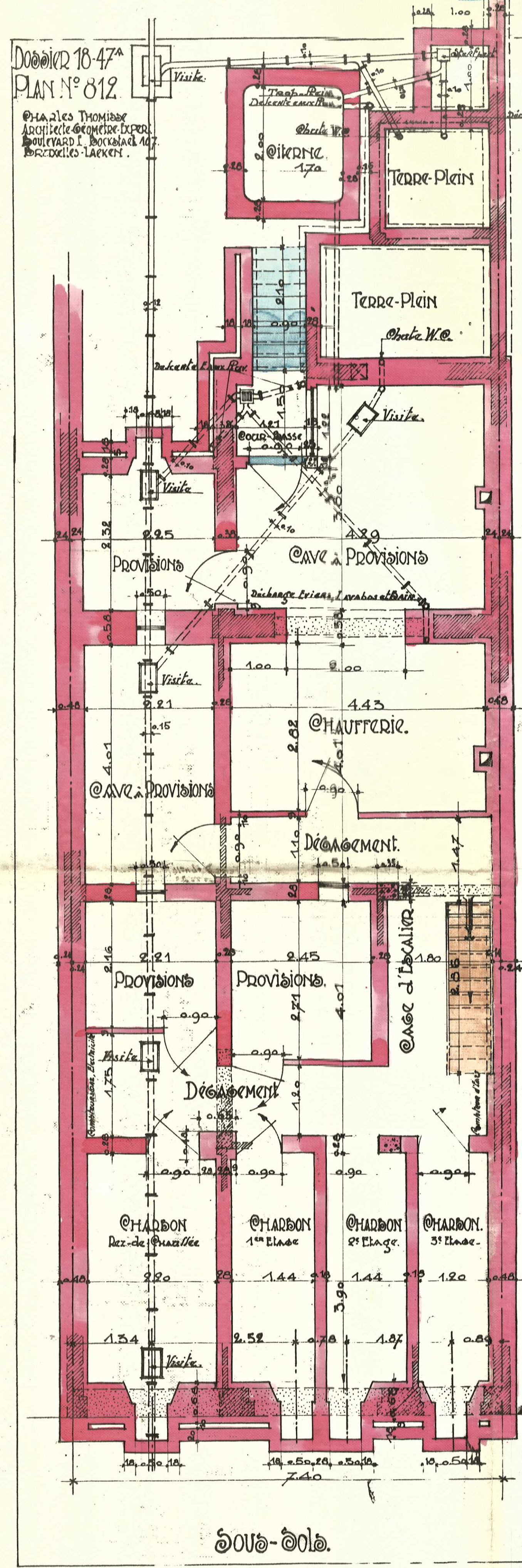

0100-0100

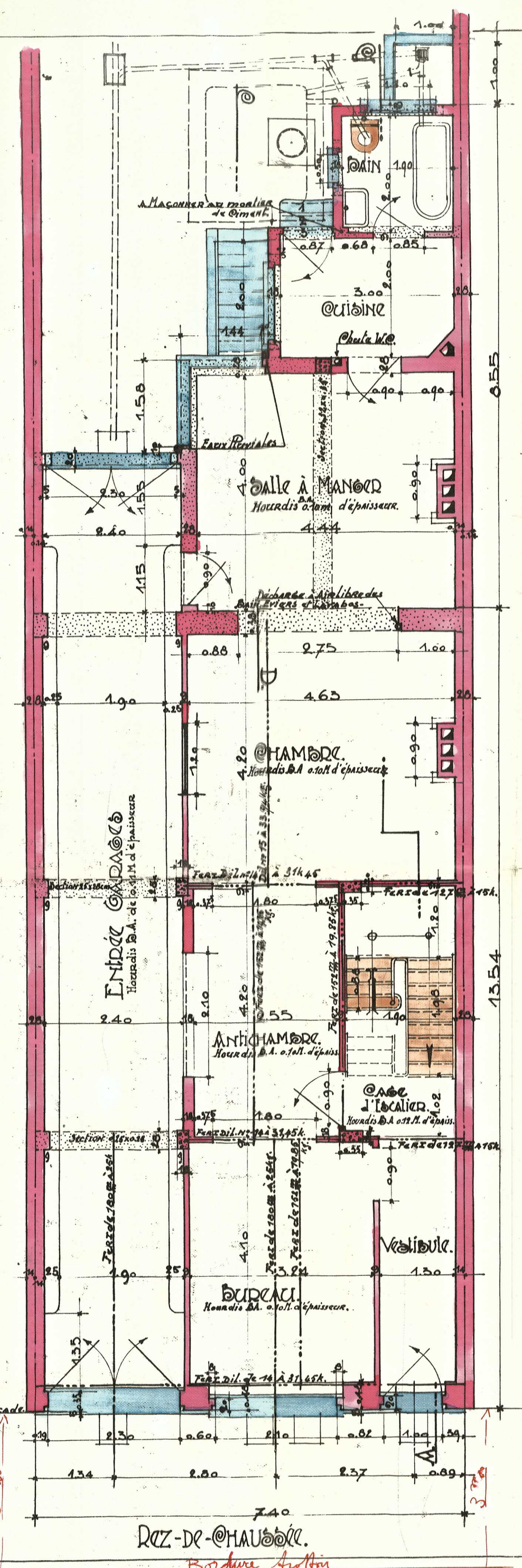

Rez-de-chaussée  
Bordure d'acier

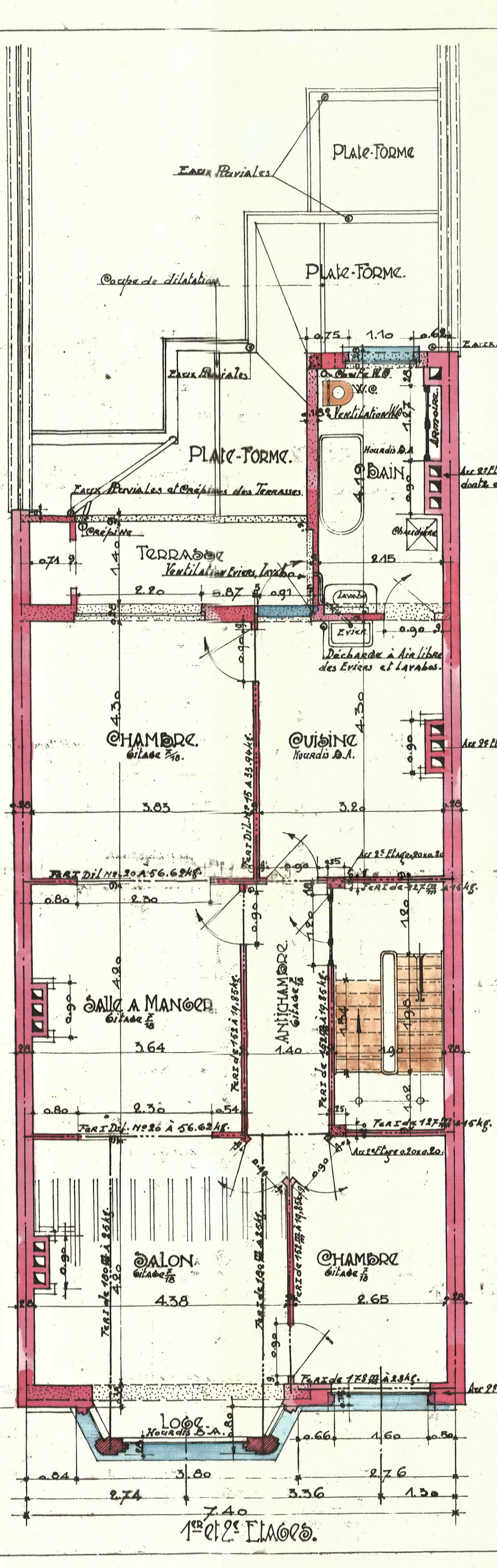

1er et 2e étages

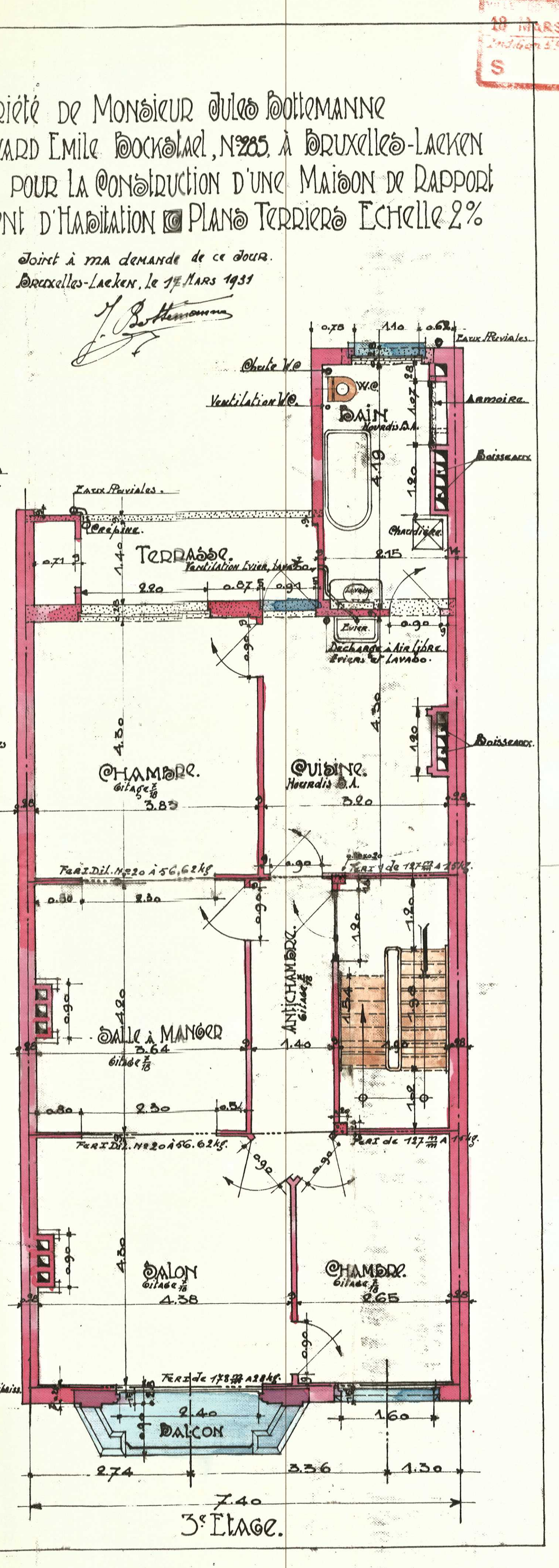

3e étage